РЕПУБЛИКА БЪЛГАРИЯ

МИНИСТЕРСТВО НА ОКОЛНАТА СРЕДА И ВОДИТЕ

РЕГИОНАЛНА ИНСПЕКЦИЯ ПО ОКОЛНАТА СРЕДА И ВОДИТЕ – ВАРНА

Ниво на конфиденциалност 0
[TLP-WHITE]

Изх. № 08-01-38/А3 **Вх.№ 08-01-38/ 03.01.2025 г.**

гр. Варна 15.01.2025

ДО
Г-Н СИМЕОН СИМЕОНОВ
КМЕТ НА ОБЩИНА ТЕРВЕЛ
УЛ. „СВ. СВ. КИРИЛ И МЕТОДИЙ" № 8
ГРАД ТЕРВЕЛ
email: tervel2000@yahoo.com

Относно: Уведомление за инвестиционно предложение (ИП)

УВАЖАЕМИ ГОСПОДИН СИМЕОНОВ,

В РИОСВ-Варна постъпи уведомление за инвестиционно предложение за изграждане на система за разделно събиране и компостиране на биоразградими отпадъци от територията на община Тервел, в т.ч. инсталация за компостиране от открит тип с капацитет до 1200 тона биоразградими отпадъци годишно, специализирани транспортни средства и механизация и съдове в ПИ с идентификатор 72271.47.320, з-ще гр. Тервел, общ. Тервел, с **НТП „Депо за битови отпадъци"**, с възложител община Тервел.

Съгласно изискванията на чл. 4, ал. 2 от *Наредбата за условията и реда за извършване на оценка на въздействието върху околната среда (*изм. - ДВ, бр. 31 от 2019 г., в сила от 12.04.2019 г.) приложено Ви предоставям на електронната поща уведомление за гореописаното инвестиционно предложение.

Във връзка с чл. 4, ал. 2 от *Наредбата за условията и реда за извършване на оценка на въздействието върху околната среда (*изм. - ДВ, бр. 31 от 2019 г., в сила от 12.04.2019 г.) имате задължение да обявите ИП на интернет страницата Ви, или на общественодостъпно място в срок от 3 дни от получаване на уведомлението, за което да предостаите информация на компетентния орган.

Приложение: *Съгласно текста.*

С уважение,

инж. ХРИСТИНА ГЕНОВА
Директор дирекция ПД

За Директор на РИОСВ – Варна
Съгласно Заповед № 30/15.02.2023 г.
на директора на РИОСВ-Варна

Приложение № 5 към чл. 4, ал. 1 от Наредбата за условията и реда за извършване на оценка на въздействието върху околната среда

ОБЩИНА ТЕРВЕЛ
Рег. № РД-25-5
Дата 03.01 2025 г.

ЗЗЛД

ДО
ДИРЕКТОРА НА РИОСВ –ВАРНА

ЗЗЛД

УВЕДОМЛЕНИЕ

за инвестиционно предложение

03. 01. 2025

от **ОБЩИНА ТЕРВЕЛ,** гр. Тервел, ул. „Св. Св. Кирил и Методий" № 8, тел. 05751 2070
(име, адрес и телефон за контакт, гражданство на възложителя - физическо лице) гр. Тервел, ул. „Св. Св. Кирил и Методий" № 8, *ЕИК 000852925*
(седалище и единен идентификационен номер на юридическото лице)
Пълен пощенски адрес: 9450, гр. Тервел, ул. „Св. Св. Кирил и Методий" № 8
Телефон, факс и ел. поща (e-mail): тел. 05751/2070; 2075, факс 05751/2391;
e-mail: **tervel2000@yahoo.com**
Управител или изпълнителен директор на фирмата възложител: Симеон Симеонов - Кмет на Община Тервел
Лице за контакти: Дияна Илиева – Зам. Кмет на Община Тервел
Тел: 0888 892004, e-mail:diana.ilieva67@abv.bg

РИОСВ - Регионална Инспекция
гр. Варна ул. „Ян Палах" 4,
тел.: 052 / 678 845; 678 846
Вх.№ 08-01-38
03. 01. 2025

УВАЖАЕМИ Г-Н/Г-ЖО ДИРЕКТОР,

Уведомяваме Ви, че Община Тервел има следното инвестиционно предложение:

„Изграждане на система за разделно събиране и компостиране на биоразградимите отпадъци на Община Тервел„ по приоритетна ос 2 „Отпадъци" на Програма Околна среда 2021-2027г., процедура с код BG16FFPR002-2.004, наименование на процедурата „Мерки за изграждане, разширяване и/или надграждане на общински/регионални системи за разделно събиране и рециклиране на биоразградими отпадъци-втора"

Характеристика на инвестиционното предложение:

1. Резюме на предложението

Настоящото инвестиционно намерение на Община Тервел е за изграждане на система за разделно събиране и компостиране на биоразградими отпадъци от територията на Община Тервел, в т.ч. инсталация за компостиране **от открит тип** с капацитет до 1200 тона биоразградими отпадъци годишно, специализирани транспортни средства и механизация и съдове . Местоположението на инвестицията е свободен равнинен терен, представляващ част от парцела, в който понастоящем е изградена и функционира претоварна станция за отпадъци – Тервел (част от Регионална система за управление на отпадъци Добрич). Площадката е разположена в близост до гр. Тервел, в Поземлен имот с идентификатор 72271.47.320, **с начин на трайно ползване „Депо за битови отпадъци".**
(посочва се характерът на инвестиционното предложение, в т.ч. дали е за ново инвестиционно предложение, и/или за разширение или изменение на производствената дейност съгласно приложение № 1 или приложение № 2 към Закона за опазване на околната среда (ЗООС)

2. Описание на основните процеси, капацитет, обща използвана площ; необходимост от други свързани с основния предмет спомагателни или поддържащи дейности, в т.ч. ползване на съществуваща или необходимост от изграждане на нова техническа инфраструктура (пътища/улици, газопровод, електропроводи и др.); предвидени изкопни работи,

предполагаема дълбочина на изкопите, ползване на взрив:

Претоварна станция за отпадъци е разположена близо до общинския център - гр. Тервел на около 3 км. На Претоварната станция за отпадъци се извършват дейности по предварително третиране (уплътняване) на битови отпадъци от населението на Община Тервел. Площадката е с площ 21882 кв. м. Изградена е в пълен обхват необходимата за функционирането на съоражението инфраструктура: обслужващ път, електропровод, водопровод. На вход на претоварната станция функционира кантар със софтуеър за отчитане на количествата отпадъци. **За настоящото инвестиционно предложение ще се използва съществуваща техническа инфраструктура и няма необходимост от изграждане на нова.**

Инвестиционното предложение предвижда биоразградимите отпадъци - хранителни, хартия и градински, да се отделят от общия поток битови отпадъци и да се събират разделно в контейнери с вместимост от 1.1м^3, за територията на цялата община. От тях 46 бр. (48 бр. с 5% резерви) ще са в град Тервел. В населените места с население под 3 000 жители ще бъдат разположени 75 бр. контейнери (79 бр. с 5% резерви). Така от територията на община Тервел ще бъдат подложени на компостиране годишно до 1200 тона отпадъци – хранителни, хартия и градински. Компостиращата инсталация ще бъде от открит тип. За целта е необходимо да бъде закупен един специализиран автомобил с обем на надстройката и около 128 броя контейнери (с вкючени 5% резерви) с вместимост от 1,1 м^3. Ще бъде необходимо и закупуването на един самосвал с щипка за клони за разделно събрани дървесни отпадъци, един челен товарач, както и механизация за подготовка и обработка на суровината за компостиране.

3. Връзка с други съществуващи и одобрени с устройствен или друг план дейности в обхвата на въздействие на обекта на инвестиционното предложение, необходимост от издаване на съгласувателни/разрешителни документи по реда на специален закон; орган по одобряване/разрешаване на инвестиционното предложение по реда на специален закон:

Парцелът, в който ще се изпълни инвестицията има начин на трайно ползване, който съответства на инвестиционното предложение . Не се налага изготвяне и одобряване на друг устройствен план.

4. Местоположение:

(населено място, община, квартал, поземлен имот, като за линейни обекти се посочват засегнатите общини/райони/кметства, географски координати или правоъгълни проекционни UTM координати в 35 зона в БГС2005, собственост, близост до или засягане на елементи на Националната екологична мрежа (НЕМ), обекти, подлежащи на здравна защита, и територии за опазване на обектите на културното наследство, очаквано трансгранично въздействие, схема на нова или промяна на съществуваща пътна инфраструктура)

Площадката е разположена в близост до гр. Тервел, в Поземлен имот с идентификатор 72271.47.320.

5. Природни ресурси, предвидени за използване по време на строителството и експлоатацията: *(включително предвидено водовземане за питейни, промишлени и други нужди - чрез обществено водоснабдяване (ВиК или друга мрежа) и/или водовземане или ползване на повърхностни води и/или подземни води, необходими количества, съществуващи съоръжения или необходимост от изграждане на нови)*

При реализирането на инвестиционното предложение се предвижда извършване на строителни работи за изграждане на инсталация за компостиране с малък капацитет (до 1200 тона годишно) и от открит тип. Този вид строителни дейности не ангажират операции, които налагат дейности , за които се може да се прогнозира влияние върху околната среда (ползване на подводни или повърхностни води и пр.).

6. Очаквани вещества, които ще бъдат емитирани от дейността, в т.ч. приоритетни и/или опасни, при които се осъществява или е възможен контакт с води:

Не се очаква отделяне на опасни вещества при реализацията на инвестиционно намерение.

7. Очаквани общи емисии на вредни вещества във въздуха по замърсители:
Не се очаква по време на реализацията на ИП отделянето на вредни емисии във въздуха.

8. Отпадъци, които се очаква да се генерират, и предвиждания за тяхното третиране:
Не се очаква генериране на отпадъци. Теренът , върху който ще се работи е свободен от застрояване.

9. Отпадъчни води: ***(очаквано количество и вид на формираните отпадъчни води по потоци (битови, промишлени и др.), сезонност, предвидени начини за третирането им (пречиствателна станция/съоръжение и др.), отвеждане и заустване в канализационна система/повърхностен воден обект/водоплътна изгребна яма и др.)***
Не се предвижда генериране на отпадъчни води.

10. Опасни химични вещества, които се очаква да бъдат налични на площадката на предприятието/съоръжението, както и капацитета на съоръженията, в които се очаква те да са налични: ***(в случаите по чл. 99б ЗООС се представя информация за вида и количеството на опасните вещества, които ще са налични в предприятието/съоръжението съгласно приложение № 1 към Наредбата за предотвратяване на големи аварии и ограничаване на последствията от тях)***

Няма да се съхраняват опасни химични вещества.

I. Моля да ни информирате за необходимите действия, които трябва да предприемем, по реда на глава шеста ЗООС. Моля, на основание чл. 93, ал. 9, т. 1 ЗООС да се проведе задължителна ОВОС, без да се извършва преценка.

II. Друга информация *(не е задължително за попълване)*

Моля да бъде допуснато извършването само на ОВОС (в случаите по чл. 91, ал. 2 ЗООС, когато за инвестиционно предложение, включено в приложение № 1 или в приложение № 2 към ЗООС, се изисква и изготвянето на самостоятелен план или програма по чл. 85, ал. 1 и 2 ЗООС) поради следните основания (мотиви):

.....

Прилагам:

1. Документи, доказващи уведомяване на съответната/съответните община/общини, район/райони и кметство или кметства и на засегнатото население съгласно изискванията на чл. 4, ал. 2 от Наредбата за условията и реда за извършване на оценка на въздействието върху околната среда, приета с Постановление № 59 на Министерския съвет от 2003 г.

2. Документи, удостоверяващи по реда на специален закон, нормативен или административен акт права за иницииране или кандидатстване за одобряване на инвестиционно предложение.

3. Други документи по преценка на уведомителя:

3.1. допълнителна информация/документация, поясняваща инвестиционното предложение;

3.2. картен материал, схема, снимков материал, актуална скица на имота и др. в подходящ мащаб.

4. Електронен носител - 0 бр.

5. Желая писмото за определяне на необходимите действия да бъде издадено в електронна форма и изпратено на посочения адрес на електронна поща.

6. Желая да получавам електронна кореспонденция във връзка с предоставяната услуга на посочения от мен адрес на електронна поща.

Дата: 03.01.2025 г.

Уведомител ЗЗЛД

(Симеон Симеонов – Кмет на Община Тервел)

КМЕТ

RIOSV

From: Obshtina Tervel <tervel2000@yahoo.com>
Sent: 03 януари 2025 г. 14:37
To: riosv-vn@riosv-varna.org
Subject: Допълнение към Уведомление за инвестиционно намерение с Ваш Входящ номер: 08-01-38/03.01.2025
Attachments: документи_терен.pdf

Здравейте,

Приложено Ви изпращаме допълнителна информация към горецитирания входящ номер.

С уважение,
Община Тервел!

тел: 05751/2075

РИОСВ - Регионална Инспекция
гр. Варна ул. „Ян Палах" 4,
тел.: 052 / 678 848; 678 846
08-01-38 /#1
03. 01. 2025

СЛУЖБА ПО ГЕОДЕЗИЯ, КАРТОГРАФИЯ И КАДАСТЪР - ГР. ДОБРИЧ
9300, ПОЩЕНСКА КУТИЯ 12, Бул. "ДОБРУДЖА" №28, ет.3, 058/602473; 601278,
dobrich@cadastre.bg, БУЛСТАТ:130362903

СКИЦА НА ПОЗЕМЛЕН ИМОТ
№ 15-34483-15.01.2024 г.

Поземлен имот с идентификатор **72271.47.320**

Гр. **Тервел**, общ. **Тервел**, обл. **Добрич**
По кадастралната карта и кадастралните регистри, одобрени със **Заповед РД-18-91/19.12.2009 г. на Изпълнителния директор на АГКК**
Последно изменение на кадастралната карта и кадастралните регистри, засягащо поземления имот **е от 10.05.2016 г.**
Адрес на поземления имот: **гр. Тервел, местност ЗЕМЛИЩЕ ГР.ТЕРВЕЛ**
Площ: **21882 кв. м**
Трайно предназначение на територията: **Урбанизирана**
Начин на трайно ползване: **Депо за битови отпадъци (сметище)**

Координатна система КК2005

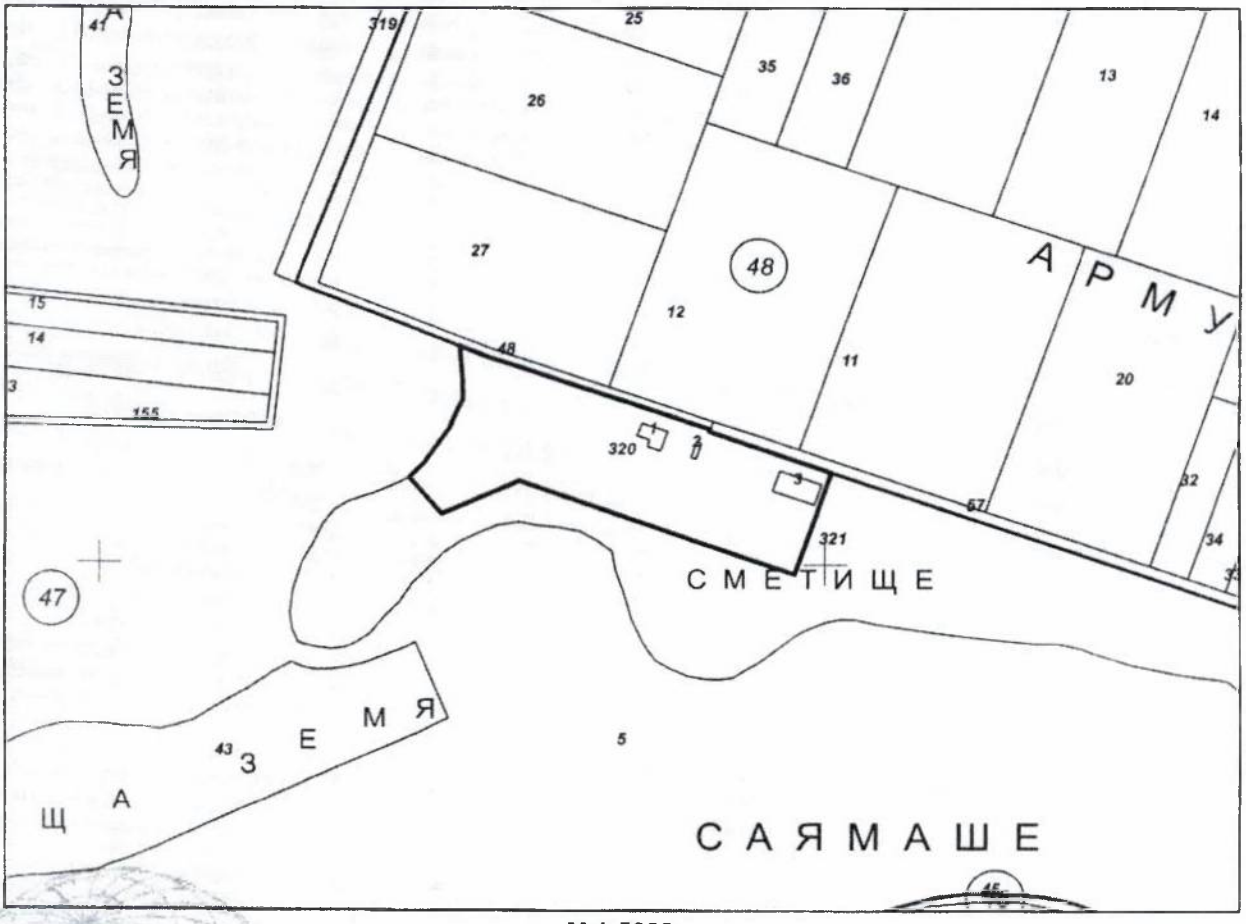

М 1:5000

Предишен идентификатор: **72271.47.42**
Номер по предходен план: **000042**

Скица **№ 15-34483-15.01.2024 г.** издадена въз основа на заявление с входящ [illegible] **15.01.2024 г.**

ЗЗЛД

ВИОЛЕТА [illegible] ДИМИТРОВА ОЗЛ Тервел

Подписан с квалифициран електронен печат: Geodesy Cartography and Cadastre Agency, E
DN: C=BG, L=Sofia, O=Geodesy Cartography and Cadastre Agency, OID.2.5.4.97=NTRBG-130362903, CN=Geodesy Cartography and Cadastre Agency

Съседи: **72271.47.321**, **72271.48.57**, **72271.48.48**, **72271.47.5**

Собственици по данни от КРНИ:
1. **000852925, ОБЩИНА ТЕРВЕЛ**
площ 21882 кв. м от правото на собственост
Акт за публична общинска собственост № 146 том I рег. 317 от 25.02.2016г., издаден от Служба по вписванията гр.Тервел
Няма данни за идеалните части
Други № К33 - 23 от 19.11.2012г., издаден от Комисия за земеделските земи

Носители на други вещни права по данни от КРНИ:
няма данни

Сгради, които попадат върху имота
1. Сграда **72271.47.320.1**: застроена площ **229 кв. м**, брой етажи **1**, предназначение: **Административна, делова сграда**
2. Сграда **72271.47.320.2**: застроена площ **38 кв. м**, брой етажи **1**, предназначение: **Промишлена сграда**
3. Сграда **72271.47.320.3**: застроена площ **461 кв. м**, брой етажи **1**, предназначение: **Гараж**

Скица **№ 15-34483-15.01.2024 г.** издадена въз основа на заявление с входящ **№ 01-19967-15.01.2024 г.**

.....
ЗЗЛД
ВИОЛЕТА ЙОРДАНОВА ДИМИТРОВА ОЗЛ Тервел

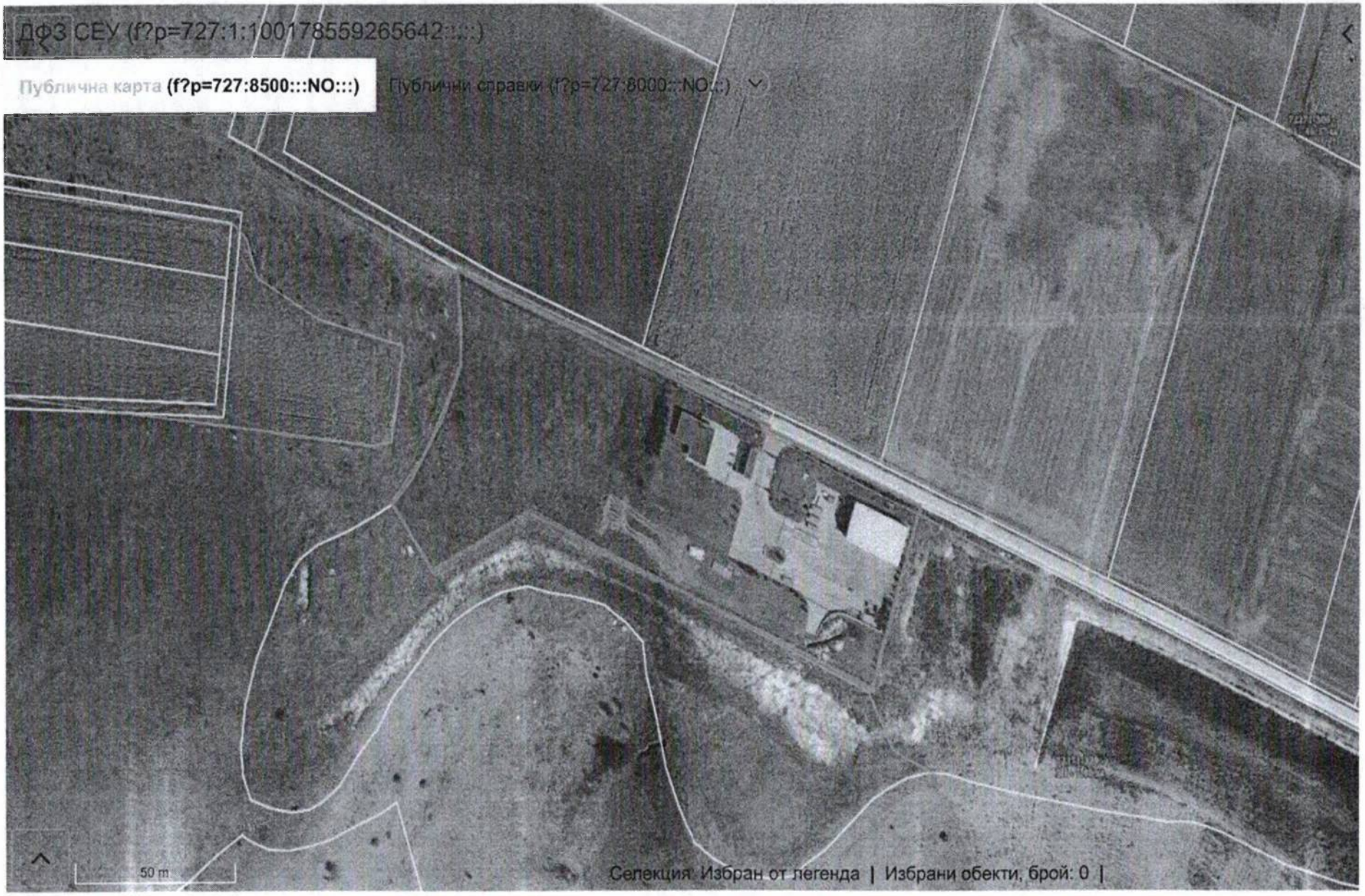
ДФЗ СЕУ (f?p=727:1:100178559265642:::)
Публична карта (f?p=727:8500:::NO:::)
Публични справки (f?p=727:8000:::NO:::)
50 m
Селекция: Избран от легенда | Избрани обекти, брой: 0 |

21.72 лист 1/2.


Файл Редактиране Изглед История Отметки Инструменти Помощ
Кадастрално-административ
https://kais.cadastre.bg
Търсене
Начални насоки на Fi... Webmail Login Кадастрално-вдмини...
Други отметки
switch to English
За незрящи
РЕПУБЛИКА БЪЛГАРИЯ
Агенция по геодезия, картография и кадастър
КАИС - Портал за електронни услуги
АГЕНЦИЯ ПО ГЕОДЕЗИЯ, КАРТОГРАФИЯ И КАДАСТЪР
ВИОЛЕТА ЙОРДАНОВА ДИМИТРОВА
КАРТА
УСЛУГИ
ЖАЛБИ И ВЪЗРАЖЕНИЯ
ПОРЪЧКИ
ЗАЯВЛЕНИЯ
ПРОВЕРКА НА СТАТУС
КАК ДА...
Личен профил
Изход
ИЗБЕРЕТЕ ИЗГЛЕД:
Кадастър
ИЗБЕРЕТЕ ПОДЛОЖКА:
Ортофото карта (2016 г. - 2019 г.)
Европейска директива (2007/2/ЕС) INSPIRE
Служби по геодезия, картография и кадастър
Лесоустройство
Черноморско крайбрежие
Защитени зони от екологична мрежа Натура 2000
Кадастрална карта и регистри
Неодобрени кадастрална карта и кад. регистри
Геодезически мрежи
Картографски и фотограметрични материали
Разграфки и номенклатури (1950)
Разграфки и номенклатури (1970)
Разграфки и номенклатури (БГС 2005)
320
EN
13:45